



PROTOCOLO COVID



RESPONSABILIDAD

Para poder entrenar es imprescindible haber entregado firmada la declaración responsable de deportista que os facilita el Club.



CONTROL FIEBRE

Toma de temperatura a la entrada de las instalaciones. Por encima de 37.3° NO PODRÁ realizarse la actividad.



MASCARILLA

Es OBLIGATORIO EL USO de mascarilla en toda la instalación, salvo en los ejercicios en los que se pueda prescindir de la misma.



DESINFECTANTE DE MANOS

Es obligatorio el USO DE GELES y dispensadores habilitados.

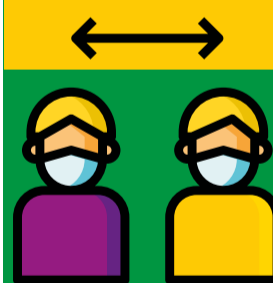

DISTANCIA SOCIAL

Mantener siempre la DISTANCIA de seguridad de 1,5 m entre no convivientes.



SIN BOTELLEROS COMUNES

Cada deportista debe traer SU PROPIA botella de agua, que será individual y debe estar señalizada.



SIN VESTUARIOS

Acudir cambiado si es posible al encuentro. Se habilitará vestuario para cambiarse, pero únicamente entrando en grupos de 6 personas.

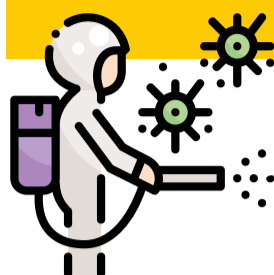

DESINFECCIÓN

Todo el material utilizado SERÁ DESINFECTADO tras su uso.



ENFERMO - CONTACTOS

Si presentas síntomas compatibles con COVID o has tenido contacto NO ACUDAS a entrenar e infórmalos lo antes posible.



ACCESO INSTALACIÓN

Se permite la entrada a la instalación siempre que no se supere el 60% del aforo.

No se puede fumar, ni beber bebidas alcohólicas dentro de la instalación.



NO TOCAR

Evitar en la medida de lo posible el tocar las barandillas que delimitan el campo, puertas u otras superficies.



SIN USO DE DUCHAS

NO SE PODRÁ UTILIZAR la zona de duchas y baños en vestuarios.



ASEOS

Se ACCEDERÁ SÓLO al WC habilitado de forma individual y bajo petición al encargado de la instalación.



CONTACTA CON EL CLUB

La asistencia a las oficinas del club será mediante CITA PREVIA en secretariacdgoia@gmail.com o en el teléfono 625 602 991

Este protocolo esta elaborado para la seguridad de todos, os pedimos comprensión y máxima colaboración con todas las personas del club.